LASCAUX ラスコー ［国内生産品］

個性的な3次元デザイン

斜面を持つ凹凸や穴あきを組み合わせたデザイン。
3次元の要素を際立たせた個性的な意匠が、大人の遊び心を刺激します。

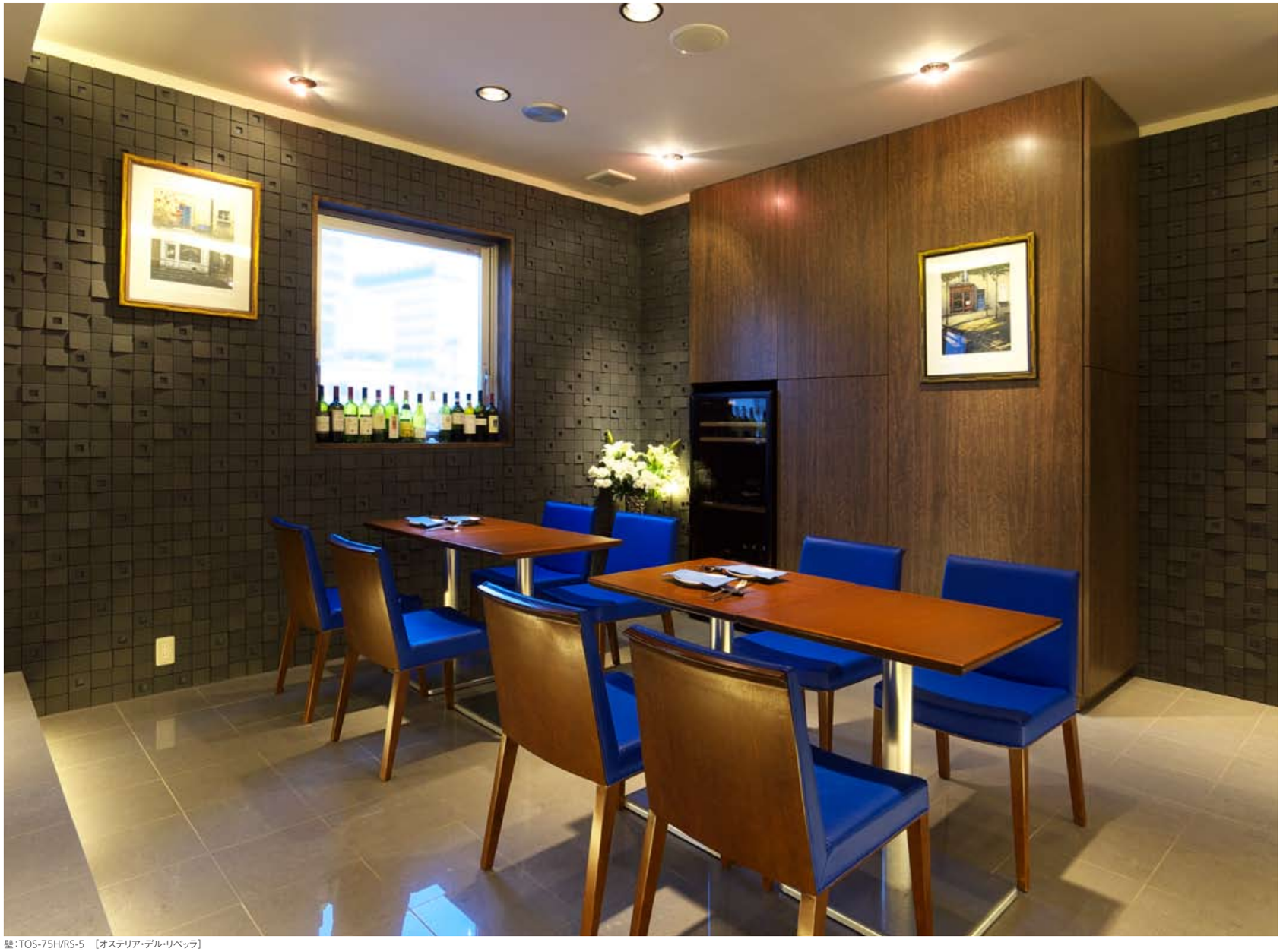

壁：TOS-75H/RS-5 ［オステリア・デル・リベッラ］

TOS-75H/RS-1

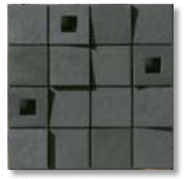

TOS-75H/RS-2

TOS-75H/RS-3

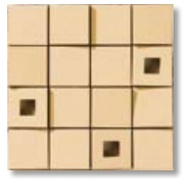

TOS-75H/RS-4

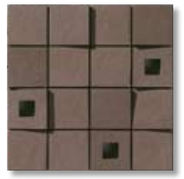

TOS-75H/RS-5

75mm角BJユニット（凹凸穴あき）
12,800円/m²

TOS-75H/RS-1～RS-5
72×72×（13.0+7.0）mm
（目地共寸法300×300mm）
11.5シート/m²
6シート/ケース・18kg

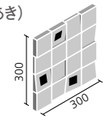

目地共寸法

75mm角BJユニット（凹凸穴なし）
12,800円/m²

TOS-75T/RS-1～RS-5
72×72×（13.0+7.0）mm
（目地共寸法300×300mm）
11.5シート/m²
6シート/ケース・18.5kg

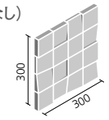

目地共寸法

75mm角BJユニット
11,800円/m²

TOS-75/RS-1～RS-5
72×72×13.0mm
（目地共寸法300×300mm）
11.5シート/m²
8シート/ケース・21kg

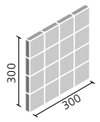

目地共寸法

90°曲（接着）
11,400円/m

TOS-75/90-14/RS-1～RS-5
（72+72）×72×13.0mm
14枚/m
80枚/ケース・16kg

［形状図］

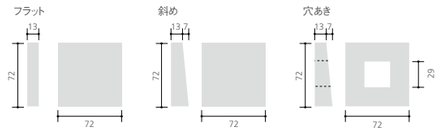

材質：I類［磁器質］｜無釉

商品の留意点
●90°曲はフラット面のみです。 ●75mm角BJユニット（凹凸穴あき）はフラット・斜め・穴あきの3種類のタイルを混合しています。1シートの中に穴あきピースが2枚のシートと3枚のシートの2種類のパターンにしており、それぞれ1ケース3シート入りです。 ●75mm角BJユニット（凹凸穴なし）はフラット・斜めの2種類のタイルを混合しています。 ●ユニット品の設定目地幅は縦・横とも3mmですが、タイル寸法公差等によるバラツキがあります。 ●細目地の間から連結材が見えます。連結材の色はグレーにしていますので、接着剤はG3色をご使用ください。 ●入隅は凹凸形状ではない75mm角BJユニットをカットして使うと隙間なく納まります。 ●浴室・キッチンバック等では使用できません。

⚠ 警告
●モルタル施工はしないでください。裏あし形状はあり状ではないので、タイル剥離の原因となることがあります。 ●突きつけ目地施工はしないでください。剥離や欠けの原因になります。

⚠ 注意
●漏水等のトラブルを防ぐために、下地側での防水処理（防水紙・防水テープの取付け）を必ず行ってください。 ●タイルの縁や角に尖った部分があるため、強くぶつかるとけがをする可能性があります。

屋内壁 ○ ｜ 屋内床（靴ばき） × ｜ 居室床（靴ばき以外） × ｜ 浴室床 × ｜ 屋外壁 ◎ ｜ 屋外床 玄関床 ×

耐凍害 ｜ 色幅あり ｜ 接着剤張り ｜ 目地詰めなし

推奨接着剤 P.176参照