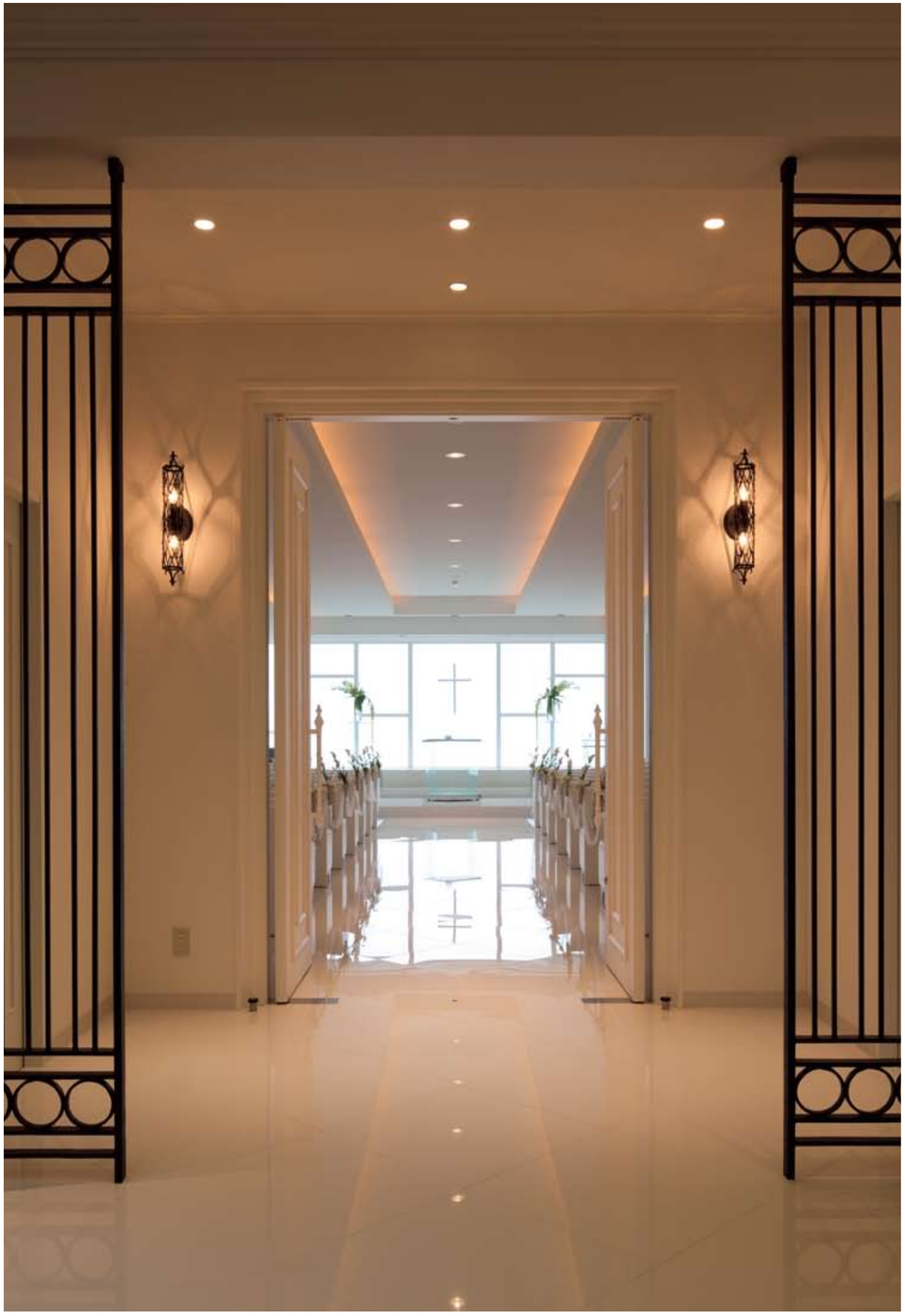

床：CIM-600/P0N ［ゲストハウス クイーンズマリー（松江市） 設計：佐藤建設設計事務所 施工：清水建設］

CHRONO STONE

METROPOLIS 600 クロノストーン メトロポリス600 ［輸入品｜中国］

P0N

P1N

1N

3N

4N

8N

G8N

600角平
9,700円/m²
CIM-600/1N…P1N
598×598×9.5mm
2.8枚/m²
（3）枚/ケース・（23）kg

600角片面小端磨き（上）
5,100円/枚
CIM-6010/1N（U）…P1N（U）
597×598×9.5mm
1.7枚/m
（3）枚/ケース・（23）kg

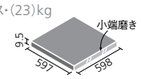

600角片面小端磨き（右）
5,100円/枚
CIM-6010/1N（R）・4N（R）
597×598×9.5mm
1.7枚/m
（3）枚/ケース・（23）kg

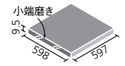

商品の留意点　●磨きタイル共通注意事項（P.120）をご覧ください。●色番1N…8N・G8N・P0N・P1Nはクロノストーン メトロポリスの色番1…8・G8・P0・P1とは若干色合いが異なりますので張り合わせはできません。●色番1N・4Nは柄に方向性があり、右上がりにほぼ同じ柄が施されています。また、その柄方向を基準に役物を設定しています。●色番8Nは見る角度により部分的あるいは全体的に白く見える場合があります。ご採用にあたりましては現品をご確認ください。●CIM-600/P0N・P1Nには、表面に保護フィルムが張ってあります。施工後、剥がしてください。●本製品の表面には細孔が存在します。そのため、色番P0N・P1N・1N・3Nは濃色の目地を使用すると目地残りが目立つことがあります。

施工上のご注意　●2mm以上の目地幅をとって施工してください。●色番8Nは養生テープやマスキングテープの跡が目立つ場合がありますのでご注意ください。●屋内壁への施工法はP.182をご覧ください。

⚠ 注意　●雨水や履き物に付着した水ですべりやすくなりますので、足ふきマットを設置するなどしてタイル表面が濡れないようにしてください。

CHRONO STONE

METROPOLIS クロノストーン メトロポリス ［輸入品｜中国］

P0

P1

1

3

4

8

G8

400角平
9,700円/m²
CIM-400/1…P8
398×398×8.5mm
6.3枚/m²
（6）枚/ケース・（18）kg

400角片面小端磨き（上）
2,900円/枚
CIM-4010/1（U）…P8（U）
397×398×8.5mm
2.5枚/m
（6）枚/ケース・（18）kg

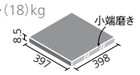

400角片面小端磨き（右）
2,900円/枚
CIM-4010/1（R）・4（R）
397×398×8.5mm
2.5枚/m
（6）枚/ケース・（18）kg

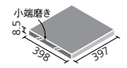

300角平
9,700円/m²
CIM-300/1…P8
298×298×8.5mm
11.5枚/m²
（10）枚/ケース・（18）kg

300角片面小端磨き（上）
1,500円/枚
CIM-3010/1（U）…P8（U）
297×298×8.5mm
3.4枚/m
（10）枚/ケース・（18）kg

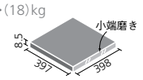

300角片面小端磨き（右）
1,500円/枚
CIM-3010/1（R）・4（R）
297×298×8.5mm
3.4枚/m
（10）枚/ケース・（18）kg

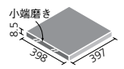

商品の留意点　●磨きタイル共通注意事項（P.120）をご覧ください。●色番1・4は柄に方向性があり、右上がりにほぼ同じ柄が施されています。また、その柄方向を基準に役物を設定しています。●色番8は見る角度により部分的あるいは全体的に白く見える場合があります。ご採用にあたりましては現品をご確認ください。●CIM-300/P0・P1、CIM-400/P0・P1には表面に保護フィルムが張ってあります。施工後、剥がしてください。●本製品の表面には細孔が存在します。

施工上のご注意　●2mm以上の目地幅をとって施工してください。●屋内壁の場合、施工時にずれる可能性がありますので、下から積み上げて施工してください。●色番8は養生テープやマスキングテープの跡が目立つ場合がありますのでご注意ください。●屋内壁への施工法はP.182をご覧ください。

⚠ 注意　●雨水や履き物に付着した水ですべりやすくなりますので、足ふきマットを設置するなどしてタイル表面が濡れないようにしてください。

クロノストーン メトロポリス600・クロノストーン メトロポリス共通仕様　材質：I類［磁器質］｜無釉・研磨

屋内壁	屋内床（靴ばき）	居室床（靴ばき以外）	浴室床	屋外壁	屋外床 玄関床
◎	◎	◎	×	×	×

耐凍害　色幅あり