エントランス正面

パークアクシス駒込HILLTOP／外観

恵まれた緑を残し、日常的にふれあえる。緩やかな時間が流れる駒込エリアのレジデンス。

都心の住居点として魅力あふれる街並みの駒込に登場のハイクラスレジデンス。エントランス部分、門扉の役割の造作壁と、外装壁低層部にはそれぞれ高級感のあるボーダータイルで上品さを演出。伝統的な焼き物の表情と繊細なテクスチャーによる光の揺らぎが格調高さを醸し出します。外部からも見渡せ、マンションの付加価値を上げる佇まいは、モザイクタイルの張り分けによる印象的なデザインを施しています。

DATA

施　主 ：三井不動産株式会社
設　計 ：株式会社本間組
施　工 ：株式会社本間組
竣　工 ：2014年12月
所在地 ：東京都北区中里3-18

商品情報

外装壁タイル ： COM-255/ARG-3T・COM-255/ARG-1C・COM-255Z/MG/ROT/S146J-0011・HAL-40B/GMN-4
外装床タイル ： YR5001BR・KR5001BR

外観全景

掲載内容及び写真・図版の無断転載はかたくお断りします。（許可なく転載・流用した場合、損害賠償が発生します。）

DINAONE　LIXIL INAX

外観

外観全景

エントランスアプローチ

エントランス床・館銘板造作壁

外観

エントランス全景

南面中層部外装壁タイル

ディテール

低・中層部外装壁タイル

エントランス造作壁タイルディテール

南面中層部外装壁タイルディテール

低層部外装壁タイルディテール

【マンション】jir_man_ke_1410a

㈱LIXIL　㈱DINAONE　LIXILグループ

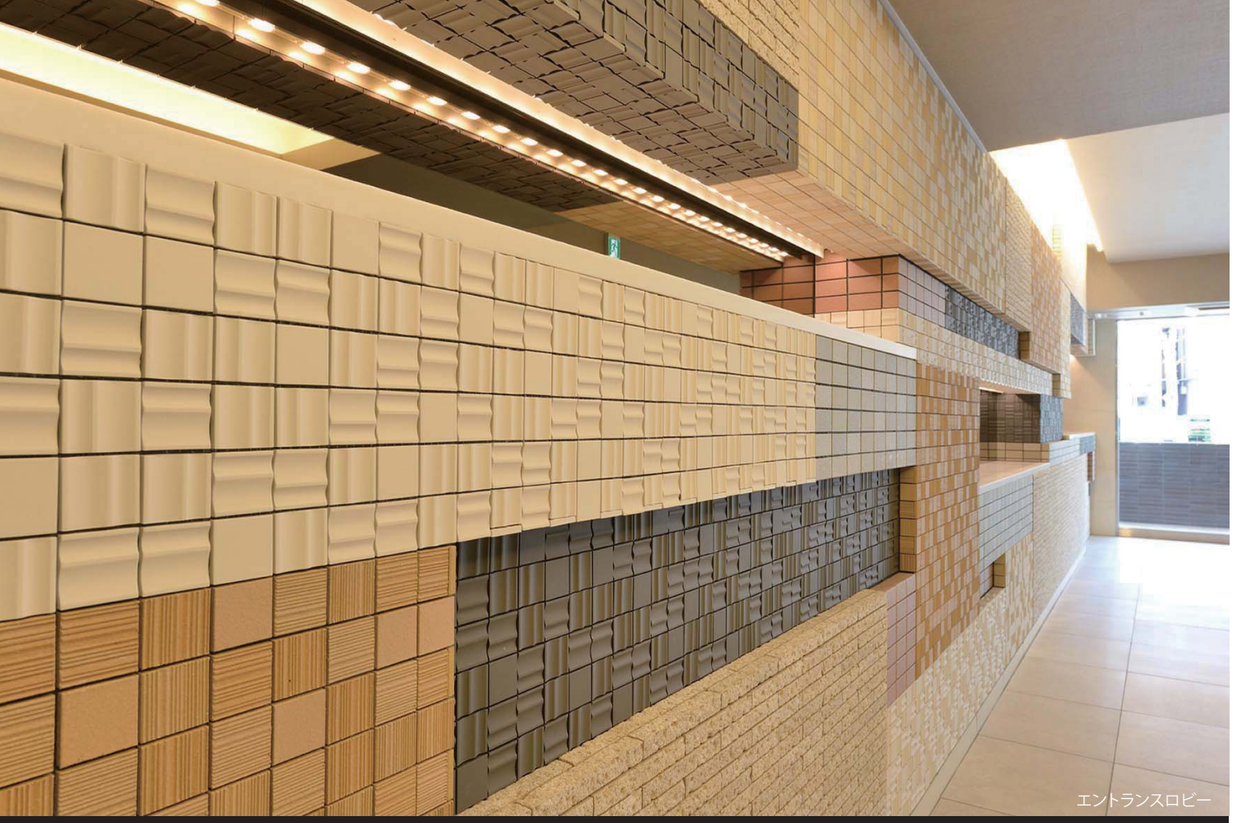

エントランスロビー

パークアクシス駒込HILLTOP／内観

マンションの“顔”となるファサードエントランスでは多様なタイルの表情が人々をもてなします。

風除室にはレリーフの微妙な陰影を表現したタイル壁面、その奥に位置するニッチ背面のアクセントには、ラスターの輝きと曲面状の凹みが特徴的なデザインタイルを。エントラスホール壁面には様々なタイルを幾何学的なパッチワークの様に張り分けたデザイン、床には石材のテクスチャーを持つ大型タイルを採用。上質な佇まいと落ち着いた雰囲気を演出します。

DATA

施　主 ：三井不動産株式会社
設　計 ：株式会社本間組
施　工 ：株式会社本間組
竣　工 ：2014年12月
所在地 ：東京都北区中里3-18

商品情報

内装壁タイル ： HAL-155/CFK-1・HAL-155/CUE-1・HAL-30B/GLR-1・HAL-30B/TEN-3・DN-150SC/SOF-1・KWONR002・LSZ6578
内装床タイル ： YR5001BR・KR5001BR

外観全景

掲載内容及び写真・図版の無断転載はかたくお断りします。（許可なく転載・流用した場合、損害賠償が発生します。）

DINAONE　LIXIL INAX

内観

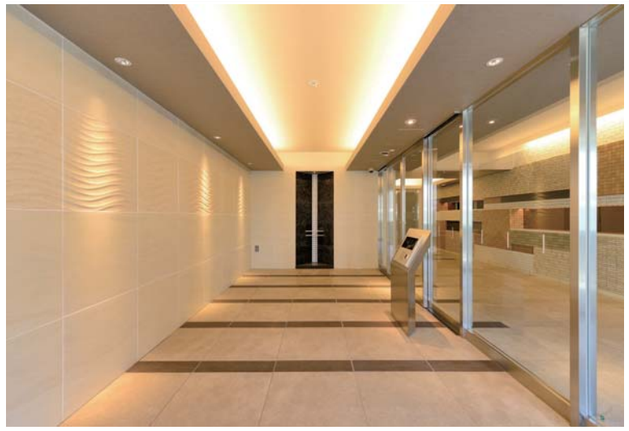

風除室

エントランスロビー

内観

ロビー壁面タイル

ロビー床面・壁面

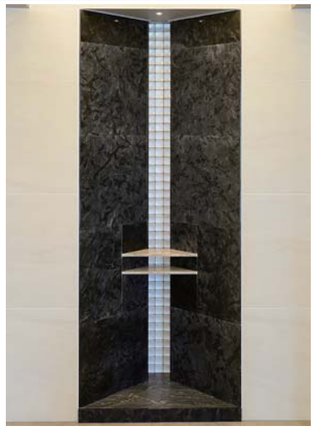

風除室壁龕（ニッチ）

ディテール

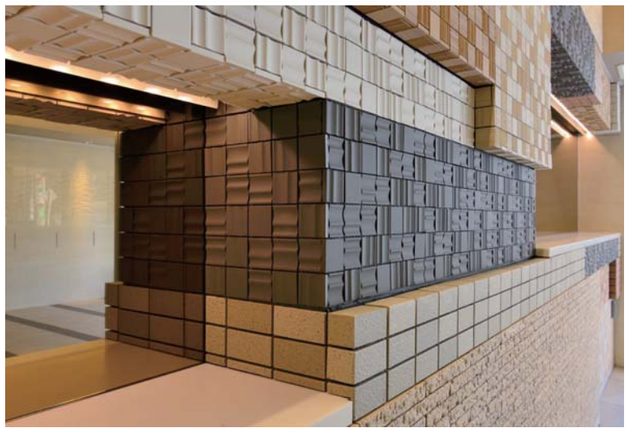

ロビー壁面タイルディテール

壁面タイルディテール

壁面タイルディテール

【マンション】jir_man_ke_1410b

㈱LIXIL　㈱DINAONE　LIXILグループ